

next > plus

enterprise ERP solution

APRIL 2023

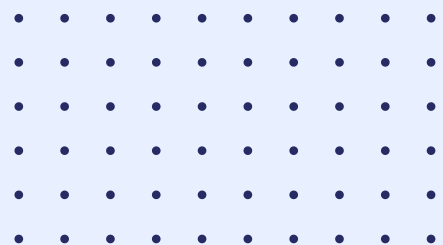

NEXT PLUS ENTERPRISE'S BUSINESS SOLUTION ECO SYSTEM

- ระบบจัดซื้อ
- ระบบผลิต
- ระบบขาย
- ระบบสินค้าคงคลัง
- ระบบขนส่ง
- ระบบทรัพยากรสิน
- ระบบบัญชี

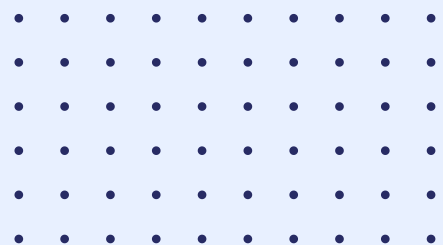

- Account Receivable <
- Inventory Management <
- Planning Management <
- Production Management <
- General Ledger <
- Transport Management <
- Fixed Assets <
- Bank Management <
- Service Management <
- Warehouse management <
- Report analysis <
- Basic setup <
- Setup <
- Super Admin <

PRODUCTION ...
90%

G+

GROSS INCOME
41,410

SALES
760

NEW CUSTOMER
2,000

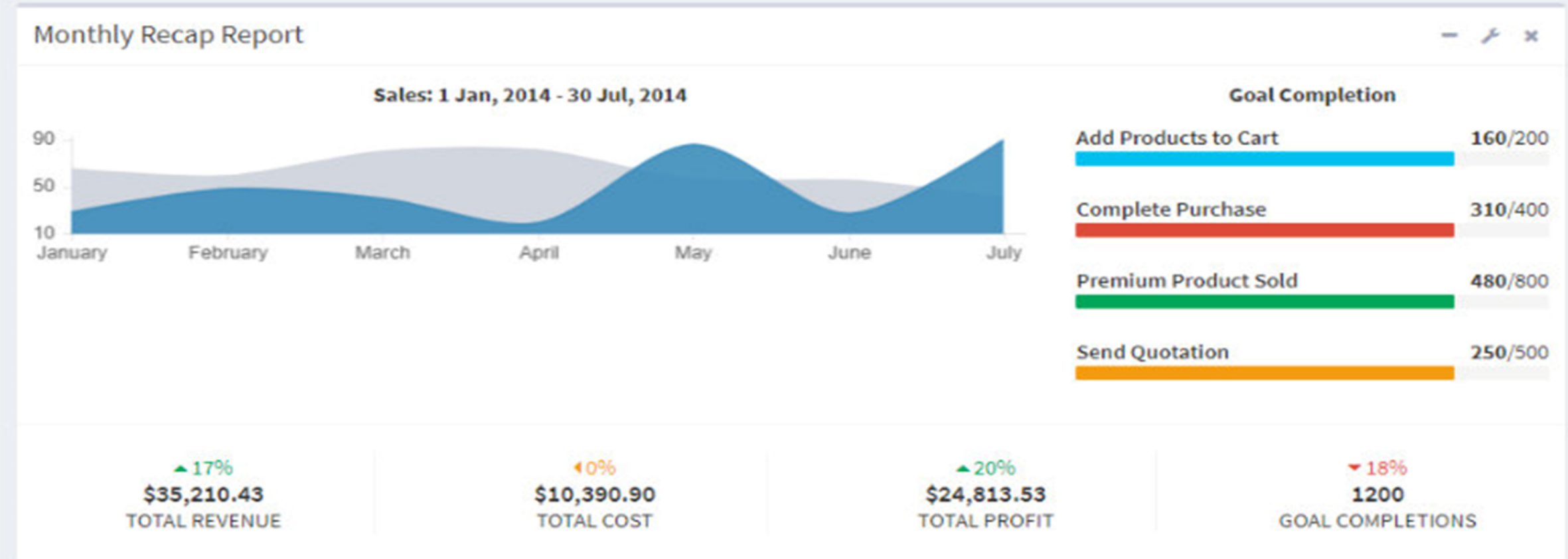

Latest Orders

Order ID	Item	Status	Popularity
OR9842	Microwave	Shipped	
OR1848	Samsung Smart TV	Pending	
OR7429	iPhone 6 Plus	Delivered	
OR7429	Sony Smart TV	Processing	

INVENTORY
5,200
50% Increase in 30 Days

INCOME
92,050
20% Increase in 30 Days

SALE ORDER
114,381



OVERALL NEXT PLUS

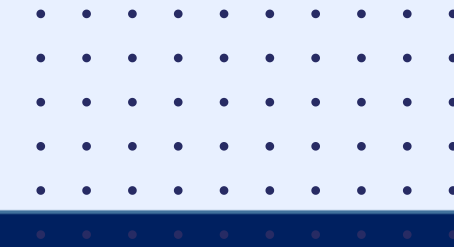

NextPlus Enterprise's Business Solution Eco System

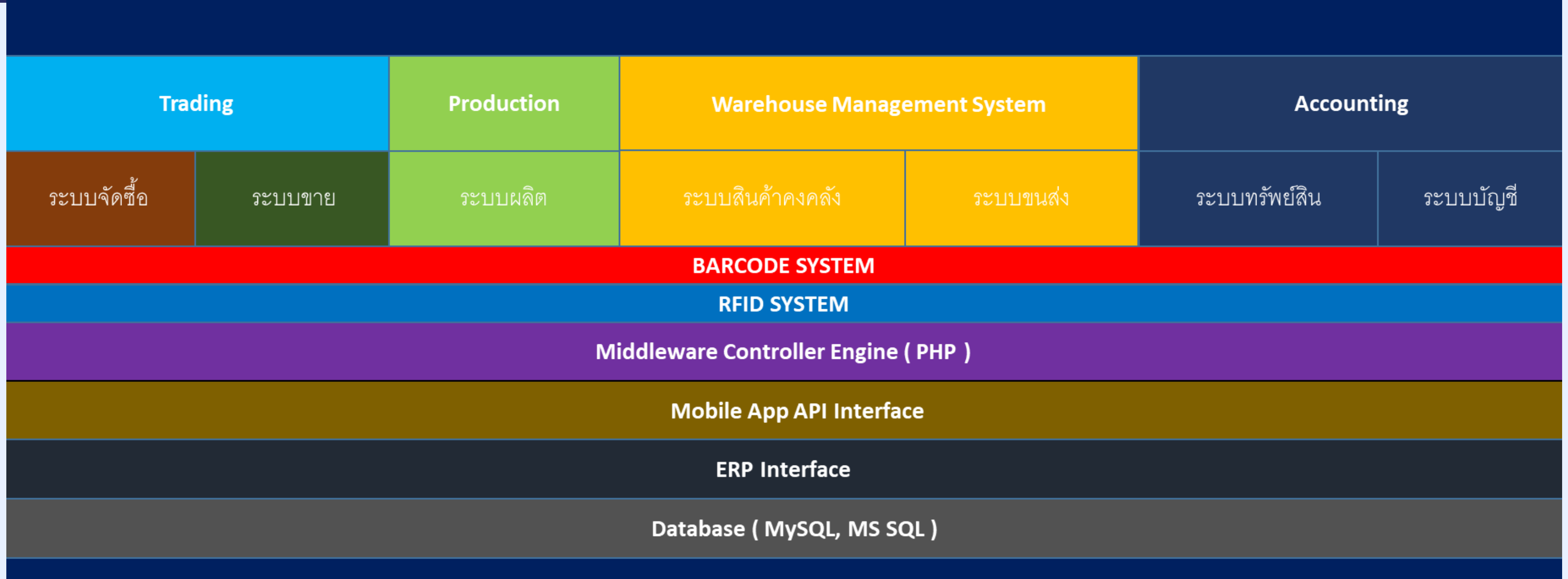

FEATURE - TRADING

วันที่เอกสาร	เลขที่เอกสาร	อ้างอิง	วันที่ส่งของ	ผู้จำหน่าย	รวมมูลค่า	ภาษีมูลค่าเพิ่ม	ยอดสุทธิ	ผู้จัดทำ	สถานะ	อื่นๆ
01/07/2019	PC620701001		01/07/2019	AP10003 บริษัท ราชธานี จำกัด	1,000.00	70.00	1,070.00	NextPlus	✓ ยืนยัน	ดูรายละเอียด
30/06/2019	PC620630002		30/06/2019	AP10001 บริษัท ราชธานี จำกัด	0.00	0.00	0.00	NextPlus	✗ ยกเลิก	ดูรายละเอียด
30/06/2019	PC620630001		30/06/2019	AP10003 บริษัท ราชธานี จำกัด	250,000.00	17,500.00	267,500.00	NextPlus	✓ ยืนยัน	ดูรายละเอียด

#	หมวด	รหัสบัญชี	ชื่อบัญชี	บัญชีคุม	ตัวเงิน
1	สินทรัพย์	1000-00	สินทรัพย์		ดูรายละเอียด
2	สินทรัพย์	1100-00	สินทรัพย์หมุนเวียน	1000-00	ดูรายละเอียด
3	สินทรัพย์	1110-00	เงินสดและเงินฝากธนาคาร	1100-00	ดูรายละเอียด
4	สินทรัพย์	1111-00	เงินสด	1110-00	ดูรายละเอียด
5	สินทรัพย์	1111-50	เงินสด	1110-00	ดูรายละเอียด
6	สินทรัพย์	1111-51	เงินสดใช้ในกิจการ	1110-00	ดูรายละเอียด
7	สินทรัพย์	1112-00	เงินฝากกระแสรายวัน	1110-00	ดูรายละเอียด
8	สินทรัพย์	1112-01	เงินฝากกระแสรายวัน 999-9-99999-1	1112-00	ดูรายละเอียด
9	สินทรัพย์	1112-02	เงินฝากกระแสรายวัน 999-9-99999-2	1112-00	ดูรายละเอียด
10	สินทรัพย์	1112-03	เงินฝากกระแสรายวัน 999-9-99999-3	1112-00	ดูรายละเอียด
11	สินทรัพย์	1113-00	เงินฝากออมทรัพย์	1110-00	ดูรายละเอียด
12	สินทรัพย์	1113-01	เงินฝากออมทรัพย์ 999-9-99999-1	1113-00	ดูรายละเอียด
13	สินทรัพย์	1113-02	เงินฝากออมทรัพย์ 999-9-99999-2	1113-00	ดูรายละเอียด

ระบบซื้อ ขาย บัญชี การเงิน

NextPlus Enterprise เป็นระบบที่รองรับระบบซื้อ ขาย คลัง บัญชี การเงิน อย่างเป็นระบบ โดยผ่านการรับรองซอฟต์แวร์ จากสรรพากร จึงทำให้มีมาตรฐานระบบบัญชีที่ได้รับการรับรอง อีกทั้งได้พัฒนาภายใต้แนวความคิดที่ว่า ให้ผู้ใช้สามารถใช้งานได้ง่าย และสามารถทำงานได้จากทุกที่ สามารถแสดงข้อมูลต่าง ๆ ได้แบบ Real time และมีระบบงบประมาณ สามารถเห็นค่าใช้จ่ายที่เกิดขึ้นงบประมาณที่ตั้งไว้ได้แบบ Real time



FEATURE - INVENTORY CONTROL

แยกตามสินค้า										
#	รหัสสินค้า	รายละเอียด	คงเหลือ	รับ		เบิก		พร้อมเบิก	หน่วย	อื่นๆ
				ค้างรับ	รอดตรวจสอบ	ค้างเบิก	รอดตรวจสอบ			
1	90000-0000000000	สินค้าตัวอย่าง	0.00		150.00				ตัว	
2	900000-0100014002	กลอนประตู 6" ซ้ายขวา	0.00			1.00		-1.00	ชิ้น	
3	900000-05000005000	ซีรอมวาลเลนเลส 2"	0.00	200.00					ชิ้น	
4	900000-05000006200	ซีรอมวาลเลนเลส 2-1/2"	0.00	110.00					ชิ้น	
5	900000-05000007500	ซีรอมวาลเลนเลส 3"	0.00	50.00					ชิ้น	
6	900000-2300012000	มือจับบานเลื่อนเล็ก	0.00	100.00					ชิ้น	
7	900001-0100000600	ซีรอมวาลเลนเลส 90 1/4"	0.00	780.00		16.00		-16.00	ตัว	
8	900001-0100000900	ซีรอมวาลเลนเลส 90 3/8"	0.00	1,247.00		18.00		-18.00	ตัว	

ควบคุมสินค้าคงคลัง

ด้วยระบบบริหารจัดการสินค้าด้วยบาร์โค้ด

NextPlus Enterprise มีรูปแบบของระบบ ควบคุมสินค้าคงคลังด้วยระบบบริหารจัดการ สินค้าด้วยบาร์โค้ด ทั้งแบบ 1D และ 2D หรือ QR Code ใช้ควบคู่กับ Mobile

Application ที่สามารถติดตั้งใช้กับ Smart Phone และเครื่อง Handheld ที่เป็นระบบ Android เวอร์ชัน 5.0 เป็นต้นไป

ช่วยให้การบริหารจัดการสินค้า เป็นไปอย่างมีประสิทธิภาพ



next > plus

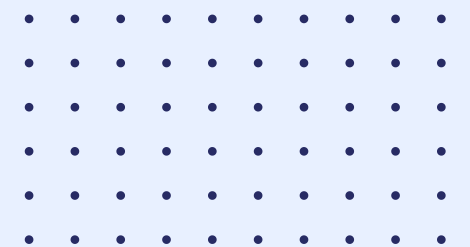

FEATURE - PRODUCTION MANAGEMENT

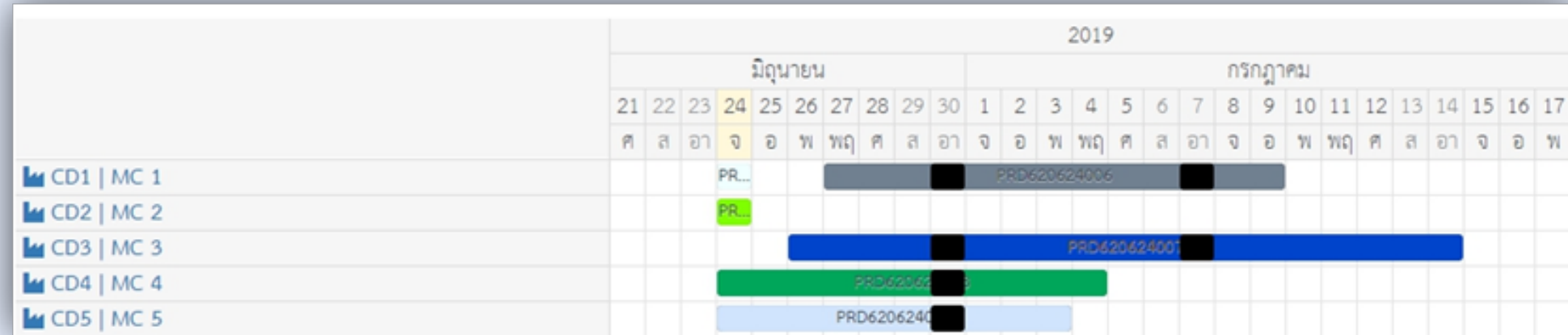

ควบคุมงานผลิต และคิดต้นทุน ด้วยการสร้างสูตรการผลิต กระบวนการผลิต และวางระบบต้นทุน

ด้วยฟังก์ชันการแสดงตารางงานเครื่องจักร ผสานเข้ากับการใช้งาน Mobile Application เข้ามาช่วยในงานเบิกวัตถุดิบ และรับผลผลิต ทำให้การคิดต้นทุนการผลิตใน NextPlus Enterpriseสามารถมองเห็นทุกขั้นตอนของการทำงานแบบ real-time อีกทั้งยังสามารถตั้งค่าให้โปรแกรมคิดต้นทุนทั้งจากการเบิกวัตถุดิบ และค่าใช้จ่ายในการผลิตต่างๆที่เกิดขึ้น ณ จุดสิ้นสุดการผลิตแล้วปิดใบงาน ทำให้ได้เป็นต้นทุนต่อหน่วยสินค้า สามารถเก็บเข้าคลังเพื่อขายได้ทันที

Screenshot of the 'แผนการผลิต' (Production Plan) interface. The table displays production data for three items:

สถานะ	เลือก	กำหนดส่ง	รหัสสินค้า	รายละเอียด	หนา	กว้าง	ยาว	เครื่องจักร	เอกสารอ้างอิง	ลูกค้า	คงเหลือ	ระหว่างผลิต	จำนวนที่ต้องการ
	<input type="radio"/>	13/06/2019	ZPRO	สนิมเหล็ก 15mm	0	0	0		ST190613014802	Stock	34.00	118.00	1.0000
	<input type="radio"/>	13/06/2019	90000-0000000000	สินค้าตัวอย่า	0	0	0		ST190613035354	Stock	0.00	100.00	100.0000
	<input type="radio"/>	13/06/2019	C10100-0450152001	สนิมเหล็ก 4.5 มม.(NO1)5*COIL	0	0	0		ST190613035658	Stock	10.00	0.00	10,305.0000

Buttons at the bottom: แปรสภาพ, + เปิดแผนใหม่, ขวชื่อ, สั่งผลิต, นำออกจากแผน

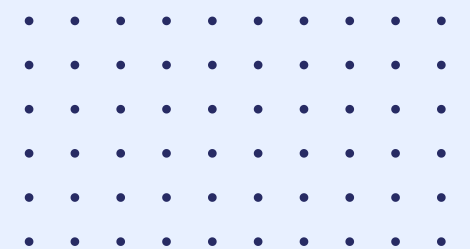

FEATURE - ASSETS MANAGEMENT

ตรวจสอบสินค้า

ค้นหา

ค้นหา

วันที่	เลขที่เอกสาร	ตรวจสอบตาม	รายละเอียด	คลังสินค้า	พื้นที่จัดเก็บ	ผู้จัดทำ	ตรวจนับ	สถานะ	อื่นๆ
22/05/2019	CT620522001	สินค้า	TEST	คลัง 1	A01 - A25	Administrator	23.81%	เสร็จ	ค้นหา
21/05/2019	CT620521006	สินค้า	ตรวจนับสินค้า ณ วันที่ 21 พ.ค.62 โยง G	คลัง 1	G - G	Administrator	0.00%	เสร็จ	ค้นหา
21/05/2019	CT620521005	สินค้า	ตรวจนับสินค้า ณ วันที่ 21 พ.ค.62 โยง D	คลัง 1	D01 - D29	Administrator	0.00%	เสร็จ	ค้นหา
21/05/2019	CT620521004	สินค้า	ตรวจนับสินค้า ณ วันที่ 21 พ.ค.62 โยง C	คลัง 3	C01 - C22	Administrator	0.00%	เสร็จ	ค้นหา
21/05/2019	CT620521003	สินค้า	ตรวจนับสินค้า ณ วันที่ 21 พ.ค.62 โยง B	คลัง 7	B01 - B22	Administrator	0.00%	เสร็จ	ค้นหา
21/05/2019	CT620521002	สินค้า	ตรวจนับสินค้า ณ วันที่ 21 พ.ค.62 โยง A	คลังสาขา	A01 - A25	Administrator	0.00%	เสร็จ	ค้นหา
21/05/2019	CT620521001	สินค้า		คลัง สำนักงาน	A01 - A25	Administrator	0.00%	ยกเลิก	ค้นหา

บันทึกค่าเสื่อมราคา

คิดค่าเสื่อม	ไร่	วันที่เริ่มใช้	24/06/2019
วันที่ซื้อ	24/06/2019	อายุการใช้งาน	5 ปี
ราคาทุน	1,200,000	อัตรา	20,000 %
ราคาซาก	1,000	การคิดค่าเสื่อม	เดือน

บันทึก ปิด



บริหารจัดการทรัพย์สินอย่างแม่นยำ ด้วยการใช้บาร์โค้ด เข้ามาช่วยจัดเก็บ

NextPlus Enterprise มีรูปแบบการจัดซื้อทรัพย์สินเข้ามาในระบบผ่านใบสั่งซื้อ เมื่อบันทึกรายการจ่ายชำระในระบบแล้ว ก็จะทำการคำนวณค่าเสื่อม พร้อมบันทึกบัญชีในแต่ละงวดให้อัตโนมัติ และยังสามารถตั้งค่าการบันทึกค่าเสื่อมต่างๆ เป็นรายตัวได้อีกด้วย พร้อมทั้งยังสามารถตรวจนับทรัพย์สินประจำปีได้ผ่านใบงานตรวจนับทรัพย์สินในระบบ ควบคู่กับ Mobile Application ได้เป็นอย่างดี

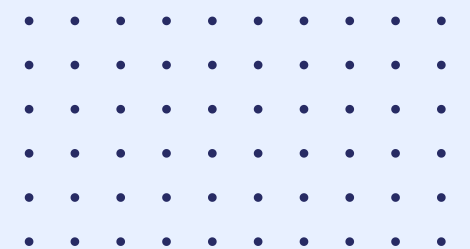

FEATURE - WAREHOUSE MANAGEMENT

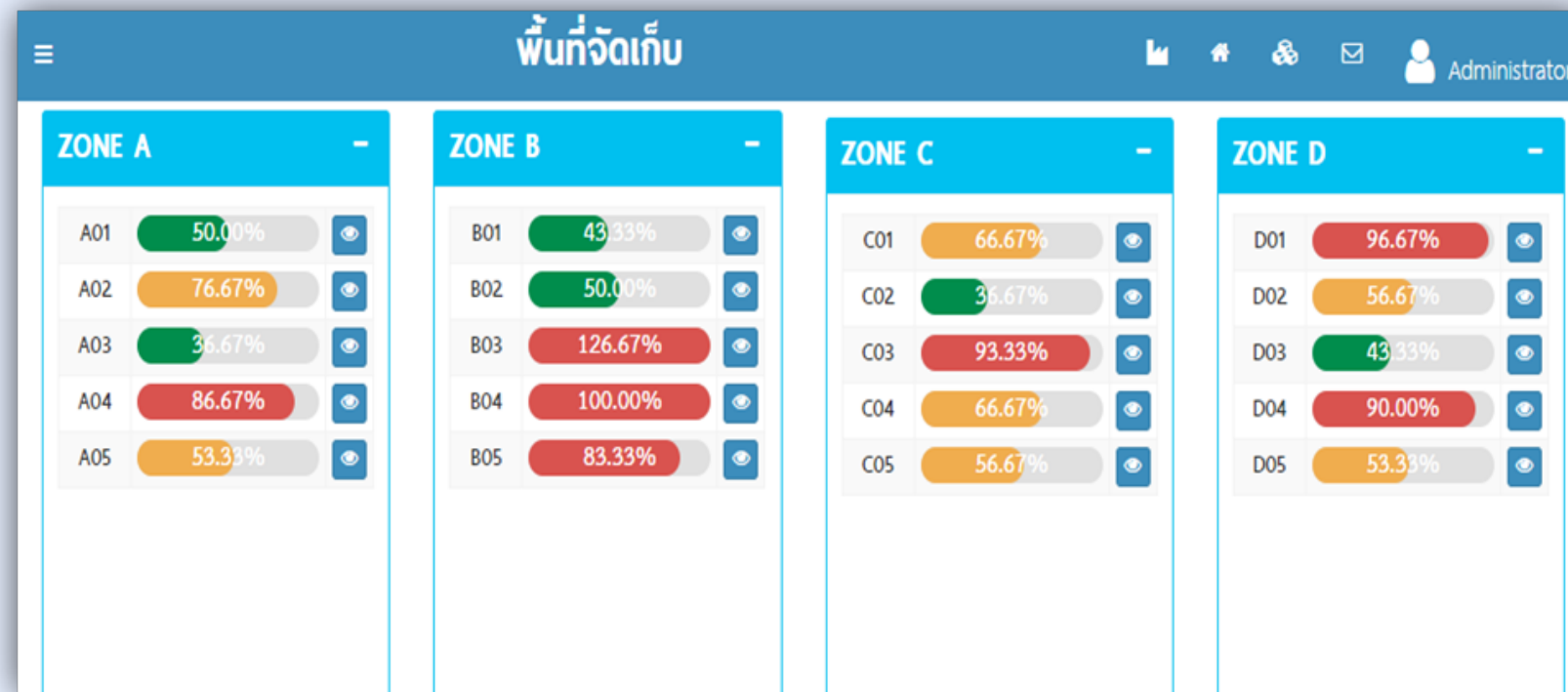

บริหารจัดการคลังสินค้าและการขนส่ง ด้วยโซนพื้นที่จัดเก็บ และแบ่งเขตการขาย สำหรับแผนขนส่ง

NextPlus Enterprise สามารถกำหนดโซนพื้นที่จัดเก็บ และแสดงผลในรูปแบบกราฟฟิค เพื่อให้สะดวกต่อการบริหารจัดการทั้งในด้านการวางแผนซื้อสินค้าเข้า และบริหารการจำหน่ายสินค้าออกจากคลังได้อย่างมีประสิทธิภาพ ร่วมด้วยกับโมดูลระบบขนส่ง ที่จะมีการแบ่งแผนการส่งออกเป็นตามเขตการขาย ทำให้การเบิกจ่ายสินค้า และการจัดส่งเป็นไปอย่างสะดวกและรวดเร็ว สามารถทำงานร่วมกับระบบ Barcode หรือ RFID เพื่อให้เกิดความสะดวกรวดเร็ว ทั้งลดปัญหาความผิดพลาดในการเบิกจ่าย หรือรับสินค้า และการจัดส่งสินค้าผิดคิว หรือส่งลูกค้าผิดราย ทำให้การบริหารงานจัดส่งเป็นไปอย่างง่ายดาย

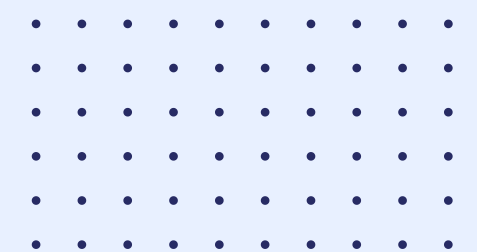

Car Planning System



BARCODE SUPPORT



RFID SUPPORT



Warehouse Management Solution



Handhelds Support



Smart Phone, Tablet Support

NextPlus WMS

TMS – Transportation Management Solution

- Route Planning
- GPS Tracking
- Transit Management

WMS- Stock Control, Inventory Management

Transport Management

- Calculation
- Loading
- Integrated Shipping System

Forklift Management Control

GPS Tracking Solution

Network Infrastructure Solution

RFID Gate Entrance Control



RFID





Internet



Anytime Anywhere

โปรแกรม NextPlus ถูกพัฒนาในรูปแบบ Web base ทำให้เมื่อเชื่อมต่อระบบเข้าสู่ Internet ผู้ใช้งานสามารถทำงานจากที่ใดก็ได้ ผู้บริหารจะสามารถดูรายงานแบบต่างๆได้แบบ real time ทุกที่ทุกเวลา

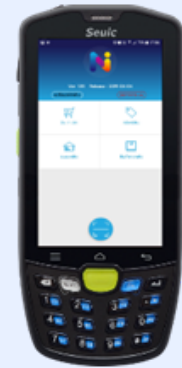

Easy Inventory

ด้วยการทำงานร่วมกันระหว่าง Mobile App บนระบบ Android กับ โปรแกรม NextPlus Enterprise ทำให้การบริหารจัดการเบิกจ่ายสินค้า และ วัตถุดิบในคลัง เป็นไปอย่างสะดวก รวดเร็ว และมีประสิทธิภาพ หมดปัญหาการรับและตัดจ่ายสินค้าที่ผิดพลาด



Warehouse Management

การบริหารจัดการคลังสินค้าของ โปรแกรม NextPlus เป็นในรูปแบบการแบ่ง Zone และ Location พร้อมทั้งแสดงผลความจุ เป็นกราฟฟิค ทำให้สามารถทราบถึงปัญหา และบริหารพื้นที่จัดเก็บได้อย่างมีประสิทธิภาพ



Transporting Control

บริหารจัดการรูปแบบการจัดส่งสินค้าโดยกำหนดเที่ยวรถขนส่ง จัดคิวรถ ดูตารางงานการจัดส่งสินค้าจากจำนวนสินค้าที่ต้องส่ง โดยแบ่งตามโซนเขตการขาย และกำหนดส่งสินค้า ช่วยให้การจัดเที่ยวรถส่งสินค้ามีความรวดเร็ว หมดปัญหาการส่งสินค้าที่ล่าช้า

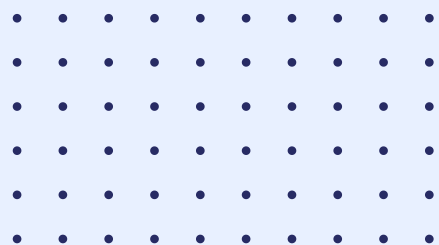

BENEFITS OF NEXTPLUS ENTERPRISE

คุณประโยชน์

- ลดการทำงานที่ซ้ำซ้อน
- ลดระยะเวลาในการทำงาน
- ลดปัญหาสินค้าค้างสต็อก
- ลดข้อผิดพลาดและเพิ่มความรวดเร็วในการตรวจสอบสต็อกสินค้า
- ลดเวลาในการประกอบชิ้นงาน และจำนวนที่ผลิตได้ต่อวันมากขึ้น
- ลดขั้นตอนการจัดเตรียมเอกสาร
- ตรวจสอบระบบควบคุมภายใน
- ทราบต้นทุนการผลิตได้ทันทีที่ผลิตเสร็จ
- วางแผนวัตถุดิบ อันนำไปสู่การผลิตในอุดมคติ



BENEFITS OF NEXTPLUS ENTERPRISE

คุณประโยชน์ / ต่อ

- แสดงข้อมูลรายงานสต็อกคงเหลือแบบปัจจุบัน
- สามารถบันทึกข้อมูลสินค้าระหว่างสถานที่จัดเก็บได้
- สามารถระบุสถานะทรัพย์สินขณะที่ยังตรวจสอบได้ทันที
- สามารถใช้พื้นที่ได้อย่างคุ้มค่า
- ช่วยวางแผนการผลิต และบริหารจัดการคลังอย่างมีประสิทธิภาพ
- รองรับได้หลายหน่วยนับสินค้าโดยสามารถจัดการได้ในโปรแกรม
- รองรับการนับสต็อกแบบตรวจสอบข้อมูลกับโปรแกรมบัญชีเอ็กซ์เพรส
- รองรับการตรวจนับโดยไม่มีข้อมูลหลัก



next > plus
enterprise ERP solution

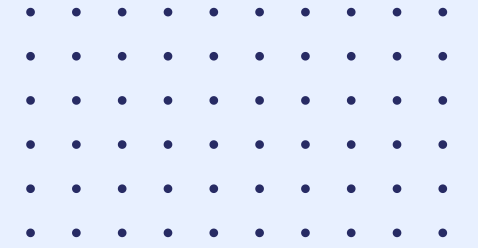

THANK YOU

